murogeopietra®

SCHULUNG JUNI 2024

Dieser Kurs richtet sich an Fachleute, die die Verkaufstechnik von Murogeopietra® erlernen und perfektionieren möchten, um den innovativen Wert und das Potenzial des neuen integrierten Systems Geopietra® zu verstehen.

26.-27. JUNI
2024

Referent
Sebastian Gattico
Arch. Andrea Mariotti

PROGRAMM:

26/06

h. 13.00 Willkommen in Geopietra und Mittagsbuffet

h. 14.00 Theorie Kurs und Besichtigung der Ausstellung und Produktion

h. 17.00 Ende des Kurses und check in bei Hotel Edonè

h 19.30 Abendessen bei Hotel Edonè

27/06

h. 08:30 Treffen in Geopietra

h. 9:00 Praktischer Installationskurs

h. 12.00 Ende des Kurses und Abreise

geopietra
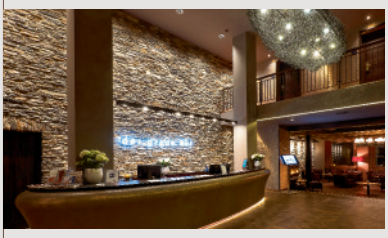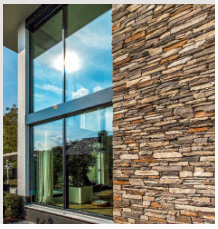
Hauptverwaltung
Via Industriale, 71
25080 Castrezzone di
Muscoline (Bs)
tel +39.0365.331411
fax +39.0365.34142
info@geopietra.it
www.geopietra.com